

Desde el escritorio de la Directora Ejecutiva

Estimada comunidad de AETH,

Reciban un cordial saludo al cierre de este segundo trimestre. Es siempre un privilegio detenerme para escribirles desde la responsabilidad que compartimos y, sobre todo, desde la profunda gratitud por el camino que seguimos construyendo juntos como comunidad de aprendizaje, servicio y reflexión teológica.

Estos meses han estado llenos de movimiento, pero más que el movimiento en sí, lo que me ha marcado es el espíritu con el que lo hemos vivido: **un espíritu de colaboración genuina**. Sigo viendo cómo nuestras conversaciones se han vuelto más intencionales, cómo nuestras conexiones como red se han fortalecido, y cómo, aun en medio de nuestros contextos diversos, seguimos encontrando en AETH un espacio común para pensar, discernir y servir a los hombres y mujeres de la iglesia hispana.

En el centro de todo lo que hacemos hay una convicción clara que nos define: **existimos para formar, equipar, capacitar, certificar y conectar**. No son solo verbos institucionales; son una manera de expresar nuestra vocación y nuestro compromiso con la iglesia, la sociedad y cada persona que forma parte de esta comunidad. Cada iniciativa, cada conversación y cada paso que damos buscan ser fieles a esa misión de una manera integral.

En medio de todo esto, ha sido especialmente alentador ver cómo nuestra reflexión teológica sigue madurando. El lanzamiento de nuestro **“White Paper”: Exploring the Latino Vote** es un vivo ejemplo de esto, si aun no lo has leído te invito a hacerlo. Ciertamente, en tiempos en que abundan las respuestas rápidas, seguimos apostando por el discernimiento, por la conversación seria, por la formación que no solo informa, sino que transforma. Esa convicción sigue siendo el corazón de lo que hacemos.

También me emociona lo que tenemos por delante. En medio de la celebración de nuestro 35 aniversario, nuestro **Encuentro Bienal 2026: Raíces y Horizontes** ha ido tomando forma con una energía propia. No lo vemos simplemente como un evento, sino como un espacio de encuentro profundo donde seguimos tejiendo pensamiento, comunidad y vocación. Y, junto a ello, el Q3 nos abre una agenda rica de encuentros y momentos significativos de formación. Lee cada página de este boletín para enterarte de todos los detalles, incluyendo nuestro nuevo **Incentivo Educativo Pastoral de Verano 2026**.

Gracias por caminar juntos, por sostener la misión con perseverancia, creatividad y fe. Estoy convencida de que Dios sigue obrando en medio de este esfuerzo colectivo, y que AETH continúa siendo un espacio donde esa obra se hace visible en formas concretas. #somosAETH

Rev. Dra. Jessica Lugo

Directora Ejecutiva de AETH
Asociación para la Educación
Teológica Hispana



CONTENIDO

- 01 Desde el escritorio de la Directora Ejecutiva
- 03 Artículo Instituto de Liderazgo Cristiano para Latinas
- 04 Conoce a nuestro equipo
- 05 Conoce a nuestros consultores
- 06 Centro de Recursos Justo y Catherine González
- 07 Certificaciones y Comunidad
- 09 Testimonio: ECHAM Recibe Subvención de Wabash
- 10 Diplomado Corto: La Mujer y la Predicación
- 11 Predicación Transformadora
- 12 Young Líderes
- 14 Centro de Excelencia y Liderazgo
- 15 Antioquía y Acelerador Teológico
- 17 Tertulias Pastorales
- 18 Bienal AETH 2026: Raíces y Horizontes
- 20 AETH llega a Buenos Aires
- 21 Crecimiento y Recaudación de Fondos
- 22 PODCAST ECOS de AETH
- 23 Explorando el Voto Latino
- 24 Trauma y Teología
- 25 Programa de Incentivo Educativo Pastoral de Verano
- 26 Librería AETH para Recursos

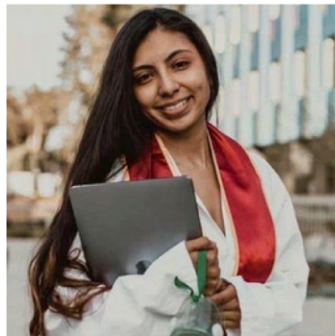

Accede este artículo y disfruta la lectura



Junio 2026 - Año 3 - Vol. 2



El Instituto de Liderazgo Cristiano para Latinas empodera a las mujeres para liderar

Un programa de certificación de dos años que ayuda a latinas a cumplir sus vocaciones como ministras y en otros campos al ofrecer educación práctica y espiritual.



**ESCANEA EL
CÓDIGO QR Y
ACCEDE AL
ARTÍCULO**

Por: Bekah McNeel

Conoce nuestro equipo



Junio 2026 - Año 3 - Vol. 2



Jessica Lugo
Directora Ejecutiva



Glorie Acevedo
Directora Asociada para
Administración, Operaciones y
Servicios Compartidos

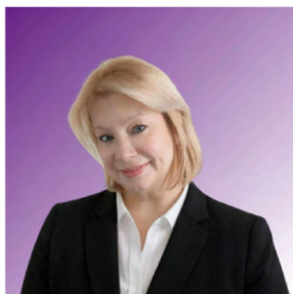

Litza Rivera
Directora Asociada para
Formación, Academia y
Recursos



Luz Ortiz
Coordinadora de Operaciones,
Finanzas y Membresía



Marta Luna
Directora Asociada para
Desarrollo de Capacidades,
Certificación y Comunidad



Ondina González
Directora del Centro de Recursos
Justo & Catherine González



Ruth Márquez
Oficinista



Conoce a nuestros consultores



Junio 2026 - Año 3 - Vol. 2



Danny Román
Antioquía y Acelerador



Jeremy Villoch
Servicios de Apoyo para Programas y Subvenciones / Asistente Bial



Maylin Escala
Young Líderes / Medios Digitales



Oscar Merlo
Predicación Transformadora & NISHPLAC



Shaila Muñoz
Crecimiento y Recaudación de Fondos



Sophia Porter
Centro de Recursos González



Wilson Fernandes
Centro de Recursos González / Servicios de acceso a la BDP / Mantenimiento del sitio web



Centro de Recursos Justo y Catherine González sigue ampliando el acceso a la obra del Dr. Justo L. González y la Dra. Catherine G. González por medio de nuestra creciente colección digital



Parte del equipo estuvo en Atlanta. Estuvimos planificando nuevas iniciativas para nuestro Centro de Recursos Justo y Catherine González y además acompañamos a nuestros socios de Candler y La Mesa en una cena de apreciación.

El **Centro de Recursos Justo y Catherine González** sigue ampliando el acceso a la obra del Dr. Justo L. González y la Dra. Catherine G. González por medio de nuestra creciente colección digital. En los últimos meses, hemos incorporado nuevos documentos a nuestra biblioteca en línea y rediseñado secciones clave de nuestro sitio web para mejorar la accesibilidad y la navegación. Las páginas actualizadas de la colección facilitan que los visitantes descubran y exploren nuestros recursos al reunir materiales que originalmente se presentaron juntos, como estudios bíblicos o series de conferencias. Asimismo, **continuamos invirtiendo en el desarrollo de nuestra base de datos y en proyectos relacionados que fortalecerán la infraestructura digital del Centro.** Nos entusiasman varias iniciativas que están actualmente en marcha y **esperamos poder compartir pronto avances más significativos sobre nuestra biblioteca en línea.**

Como siempre, estamos **profundamente agradecidos con quienes apoyan la misión del Centro de Recursos.** **Si nuestra labor le inspira, le invitamos a hacerse Amigo/a del Centro.** La generosidad de nuestros Amigos/as hace posible sostener y ampliar nuestros esfuerzos por preservar y compartir el legado del Dr. Justo y la Dra. Catherine González. También **estamos comprometidos con crear espacios de encuentro y participación dentro de esta comunidad.** Un ejemplo de ello fue una reunión virtual que celebramos a finales de abril, en la que unas veinte personas se unieron a los doctores González para una conversación informal sobre la labor del Centro y sus propias trayectorias. La iniciativa surgió a partir de la sugerencia de una de nuestros Amigos/as, quien deseaba que algunos de sus antiguos estudiantes tuvieran la oportunidad de dialogar directamente con los doctores González.

Para conocer más sobre los/as Amigos/as del Centro y cómo puede hacerse Amigo/a, escanea este código QR:



SOPHIA PORTER

Especialista del Programa "Amigos/Amigas del Centro"
Centro de Recursos Justo & Catherine González



La Asociación para la Educación Teológica Hispana anuncia la revalidación de programa, elevando los estándares para el liderazgo teológico hispano

ORLANDO, Florida | 12 de mayo de 2026 – La Asociación para la Educación Teológica Hispana (AETH) se enorgullece en anunciar la exitosa revalidación de la certificación de institutos bíblicos de un programa distinguido. Este logro subraya el compromiso inquebrantable de AETH con el fomento de la excelencia y la elevación de la calidad de la educación teológica para el liderazgo hispano en los Estados Unidos y más allá.

AETH extiende sus más sinceras felicitaciones al dedicado personal, profesorado y estudiantado de **Pentecostal Theological Seminary Center for Latino Studies / Centro para Estudios Latinos** por completar con éxito todos los requisitos para la revalidación de su estatus como Instituto Bíblico Certificado por AETH. Este riguroso proceso confirma su continua adhesión a los más altos estándares educativos e institucionales:

“La revalidación de esta certificación representa mucho más que un reconocimiento institucional; refleja un compromiso profundo con la excelencia, la formación integral y el fortalecimiento del liderazgo hispano para la iglesia y la sociedad. En AETH celebramos a las instituciones que continúan elevando los estándares de la educación teológica y abriendo caminos de acceso, formación y transformación para las futuras generaciones de líderes.” — **Rev. Dra. Jessica Lugo, Directora Ejecutiva de AETH**

La Certificación AETH de institutos bíblicos es un distintivo de excelencia, reconocido por la prestigiosa Association of Theological Schools (ATS). Este reconocimiento indica que los programas certificados cumplen con parámetros mínimos educativos e institucionales y satisfacen las expectativas de equivalencia de estudios a nivel de licenciatura.

La Certificación AETH abre puertas a estudiantes para cursar estudios de posgrado en seminarios miembros de ATS que aceptan esta certificación como un criterio válido y suficiente de admisión.

Acerca de la institución certificada

Pentecostal Theological Seminary Center for Latino Studies / Centro para Estudios Latinos

El Centro para Estudios Latinos de la Iglesia de Dios en Cleveland, TN, es una división del Seminario Teológico Pentecostal el cual ha desarrollado un Programa de Diplomado en Ministerio Pentecostal Wesleyano (DMPW) para encaminar a los estudiantes en un sistema de estudio integrado que los califica para realizar un trabajo académico a nivel de seminario.

Acerca de AETH

La Asociación para la Educación Teológica Hispana (AETH) es una red de personas e instituciones que, desde 1992, ha trabajado en Estados Unidos, Canadá, Puerto Rico y, más recientemente, en América Latina y el Caribe. Somos una organización sin fines de lucro dedicada a promover y mejorar la educación teológica y su impacto en la vida de personas, iglesias y comunidades. Promovemos y certificamos la calidad de los programas de educación teológica hispana y contribuimos al desarrollo del liderazgo de mujeres y hombres que fortalecen nuestras congregaciones y comunidades.

Más información

Para obtener más información sobre el Programa de Certificación de AETH, visite: Programa de Certificación

Contacto

Marta Luna
407-754-6863 | info@aeth.org

MARTA LUNA
Directora Asociada para Capacidad,
Certificaciones y Comunidad



Consolidando el impulso de la educación teológica hispana: La segunda cohorte de institutos bíblicos galardonados

ORLANDO, Florida | 12 de mayo de 2026 – La Asociación para la Educación Teológica Hispana (AETH) y Garrett-Evangelical Theological Seminary (Garrett) se unen para fortalecer la educación teológica hispana. Gracias a una subvención de Lilly Endowment Inc., lanzan la segunda cohorte de su programa de Desarrollo de Capacidades para Institutos Bíblicos. La segunda cohorte está compuesta por 16 institutos bíblicos ubicados en varios estados de Estados Unidos y Puerto Rico, incluyendo Texas, California, Florida, Indiana, Washington y Tennessee.

Impacto del Programa:

- Más de \$311,000 en micro subvenciones a 16 institutos bíblicos en EE. UU. y Puerto Rico.
- Cada instituto recibirá hasta \$25,000 en recursos para el desarrollo de capacidades.
- Acompañamiento especializado, capacitación en liderazgo y apoyo en planificación estratégica.

Objetivo:

Fortalecer la sostenibilidad, el impacto a corto y largo plazo de estos institutos, promoviendo la innovación, la buena gobernanza, el liderazgo y el acceso a educación teológica de excelencia. Los fondos se utilizarán para adquirir tecnología, desarrollar juntas directivas, capacitar personal docente, adquirir recursos bibliográficos y optimizar sistemas administrativos.

Galardonados de la Segunda Cohorte:

Se seleccionaron 16 institutos tras un exhaustivo proceso de evaluación.

Centro de Estudios Bíblicos y Ministerio (CEBM) – TX	Seminario Teológico y Ministerio Cristiano Anderson University – IN
Conexión Pastoral – CA	Escuela Teológica José Aracelio Cardona – PR
Universidad Pentecostal Mizpa – PR	Rhema Theological Institute, Inc. – FL
Latin American Leadership Center – CA	Instituto de Ministerio a las Iglesias – PR
Vision Theological Center – CA	Instituto Bíblico Fuente de Verdad – CA
USA Hispanic Educational Ministries (Church of God - Cleveland, TN) – TN	Instituto de Capacitación para Líderes Congregacionales – PR
Alberto Mottes University – CA	Inter American University of Puerto Rico – PR
Escuela Teológica y Formación Ministerial – PR	Northwest Bible Institute - WA

“Los institutos bíblicos son una pieza fundamental dentro del ecosistema más amplio de la educación teológica hispana. Son espacios de formación, discernimiento y llamado que históricamente han servido como primera puerta de acceso al liderazgo cristiano para miles de personas. A través de esta iniciativa, AETH reafirma su compromiso de acompañar, fortalecer y ampliar las capacidades institucionales de los institutos bíblicos para que puedan servir con mayor sostenibilidad, excelencia e impacto a sus comunidades y a las futuras generaciones.” — **Rev. Dra. Jessica Lugo, Directora Ejecutiva de Asociación para la Educación Teológica Hispana**



MARTA LUNA
Directora Asociada para Capacidades,
Certificaciones y Comunidad

TESTIMONIO ECHAM Subvención Wabash Center

“

“Recibir esta subvención representa mucho más que una ayuda económica para nuestra institución. Para nosotros, es el testimonio de un proceso de crecimiento, aprendizaje y afirmación ministerial que hemos vivido en los últimos años. Como Universidad Teológica ECHAM, nos sentimos profundamente agradecidos y honrados de haber sido seleccionados para esta oportunidad.

Mirando hacia atrás, reconocemos que no hemos caminado solos. La mentoría, orientación y acompañamiento de la AETH han sido fundamentales en cada etapa de este proceso. A través de su apoyo, nuestra institución ha continuado fortaleciéndose académica y administrativamente, desarrollando una visión más clara y sostenible para servir a nuestras comunidades.

Hoy celebramos este logro con humildad y esperanza, agradeciendo a toda la familia AETH por creer en ECHAM y caminar junto a nosotros. Seguimos creyendo y trabajando, convencidos de que Dios continúa abriendo puertas para la educación teológica hispana.”



Dr. Danny Santiago Torres
Presidente
Universidad Teológica ECHAM

Obtén hoy tu Diplomado Corto: La Mujer y la Predicación

Celebramos con alegría a la primera graduada de nuestro **Diplomado Corto: La Mujer y la Predicación**, un programa en línea creado para ofrecer formación teológica y práctica accesible para todos los que son llamados a predicar, liderar y servir a la iglesia con valentía, profundidad y fidelidad.

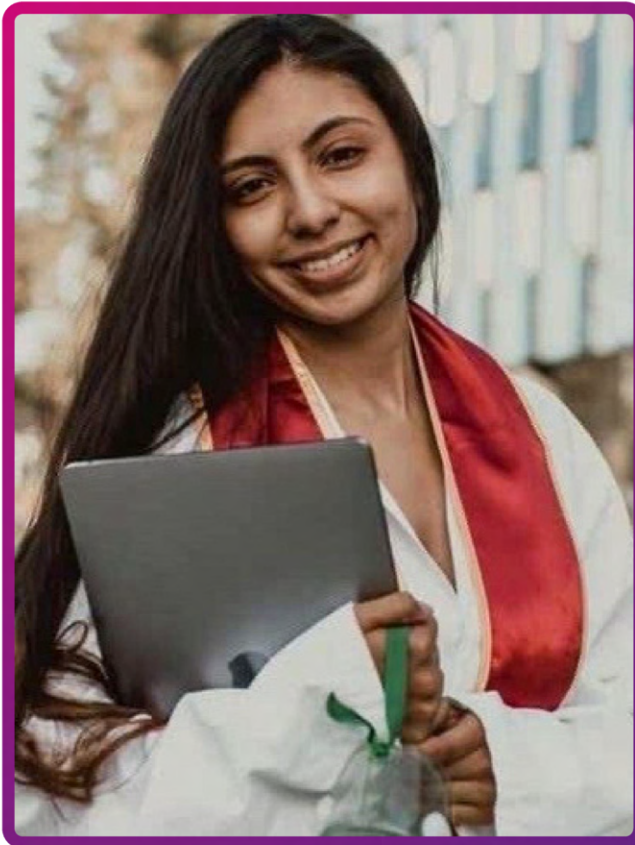

“Tomar el curso La Mujer y la Predicación fue una experiencia muy enriquecedora y transformadora para mi vida. Aunque no soy predicadora, tengo 30 años y actualmente estoy estudiando una Maestría en Teología y Ministerio en Fuller Theological Seminary. Este curso me ayudó a crecer espiritualmente y a desarrollar más confianza en mis habilidades de enseñanza y predicación.

Mi parte favorita fue aprender cómo Dios también llama y usa a las mujeres para servir, enseñar y proclamar Su Palabra. Las lecciones me ayudaron a tomar mayor conciencia sobre la importancia de los estudios bíblicos para las mujeres en mi iglesia local, especialmente mientras estamos comenzando nuevos espacios de crecimiento y discipulado para mujeres.

Estoy muy agradecida por todo lo aprendido, porque este curso no solo fortaleció mi conocimiento bíblico, sino también mi deseo de servir a mi comunidad con mayor preparación, sensibilidad y propósito.”

-Stephanie

Escanea el código QR para registrarte en el Diplomado Corto: La Mujer y la Predicación



Nuestro programa **Predicación Transformadora** da gracias al Espíritu Santo por guiar esta labor por la gracia de Dios y por permitirnos servir a la Iglesia a través de la formación, la reflexión y la proclamación fiel de Su Palabra.

La mujer y la predicación
CURSO CORTO

Inscríbete en nuestra página

“La mujer y la predicación” es un curso esencial que afirma el llamado, la voz y ministerio de las mujeres en el púlpito. Explora fundamentos bíblicos, históricos y prácticos que hacen de este tema una urgencia teológica y pastoral para la iglesia de hoy.

PROFESORAS:

- REV. DR. JESSICA LOPEZ
- REV. LARBA AYALA
- REV. LISA TORO

AETH 35 ANIVERSARIO RAICES Y HORIZONTES

Garrett

Predicamos: Palabra viva, una voz en misión - La Palabra que Sana, Forma y Envía

También **nos encontramos preparando Prediquemos**, un **próximo encuentro presencial** de predicación en colaboración con Church Of God Mid Atlantic Region en Maryland, diseñado para equipar, inspirar y fortalecer a predicadores y líderes alrededor del poder sanador, formador y movilizador de la Palabra de Dios.



PREDICAMOS: PALABRA VIVA, UNA VOZ EN MISIÓN

La Palabra que Sana, Forma y Envía

RECURSOS INVITADOS:



Obispo José Raúl Febus



Dra. Jessica Lugo



Dra. Litza Rivera



Dr. Oscar Merlo



21-22 AGOSTO
DE 2026



HORARIOS:

VIERNES:
• REGISTRO 6PM-7PM
• ACTIVIDAD 7PM-9PM

SÁBADO:
• REGISTRO 8-9AM
• ACTIVIDAD 9AM-3:30PM



Regístrate aquí



IGLESIA DE DIOS TAYR
7517 North Point Rd,
Sparrows Point, MD 21219

MIEMBROS DE AETH: \$15
NO MIEMBROS: \$25
ABIERTO AL PÚBLICO GENERAL



#SomosAETH



Conoce más → aeth.org | [f](#) [@](#) [X](#) [aeth_org](#)

Young Líderes Continúa Equipando a Líderes Emergentes



YOUNG LÍDERES 2026

AGOSTO
1 DE AGO
10:30AM ET
Redacción de subvención
Zoom

OCTUBRE
15 DE OCT. 2026
YL's encuentro social
Bienal 2026: Decatur, Georgia

NOVIEMBRE
18 DE NOV.
8PM ET
Theology en el Barrio:
Celebrando la fe y la cultura
Zoom

¡Únete al Info Network hoy!

Conoce más → aeth.org | [f](#) [@](#) [x](#) [aeth.org](#) #SomosAETH

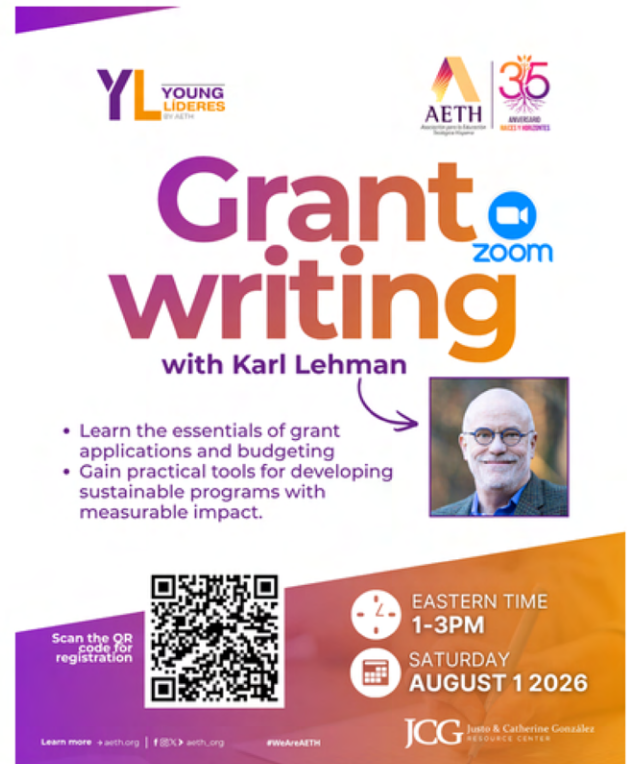

YOUNG LÍDERES

Grant writing
with Karl Lehman

- Learn the essentials of grant applications and budgeting
- Gain practical tools for developing sustainable programs with measurable impact.

Scan the QR code for registration

EASTERN TIME
1-3PM
SATURDAY
AUGUST 1 2026

Learn more → aeth.org | [f](#) [@](#) [x](#) [aeth.org](#) #WArAETH

En abril, Young Líderes (YL's) llevó a cabo un inspirador encuentro virtual titulado Cuidando el Alma que Sirve, facilitado por la Rev. Dra. Alma Tinoco. Esta sesión creó un espacio significativo para que los participantes compartieran experiencias, reflexionaran sobre los desafíos del liderazgo y el ministerio, y adquirieran herramientas prácticas para cuidar de sí mismos mientras sirven a los demás. Los participantes salieron motivados y equipados con nuevos recursos e ideas para implementar en sus comunidades.

Próximamente

Propuestas para Subvenciones (**Grant Writing**)

1 de agosto de 2026 con Karl Lehman

- Aprende los fundamentos de la preparación de propuestas y presupuestos para subvenciones.
- Obtener herramientas prácticas para desarrollar programas sostenibles con impacto medible.

Esta valiosa capacitación es gratuita es para los YL's de AETH que son miembros. Si aún no eres miembro, este es el momento perfecto para unirse y aprovechar esta oportunidad, junto con muchos otros recursos y programas que AETH ofrece.

**ADEMÁS, EN EL 2027 LANZAMOS:
NUEVA COHORTE DE FORMACIÓN PARA FACULTAD EMERGENTE**

Para hacerte miembro de AETH con YL's,
comunícate con mescala@aeth.org
y obtén tu descuento HOY

Tiempo Limitado

MAYLIN ESCALA
Consultora de Young Líderes
y Medios Digitales



La Cohorte de Escritura para Publicación Alcanza la Mitad de su Trayectoria



La **Cohorte de Escritura para Publicación** ha alcanzado la mitad de su recorrido mientras sus participantes continúan desarrollando sus propuestas de libro junto al Dr. Justo González. Su experiencia, orientación y mentoría a lo largo de este proceso han sido fundamentales para el crecimiento y desarrollo de cada uno de los proyectos.

Durante los próximos meses, **los miembros de la cohorte participarán en sesiones individuales con el Dr. González, donde recibirán retroalimentación personalizada y acompañamiento mientras refinan sus ideas y fortalecen sus propuestas.** Estas reuniones brindarán una valiosa oportunidad para que cada participante navegue el proceso de escritura y publicación con mayor claridad y confianza.

Nos emociona ver el progreso de cada integrante de la cohorte y esperamos con entusiasmo seguir observando cómo sus propuestas de libro continúan tomando forma. **Celebramos su dedicación, creatividad y compromiso mientras avanzan en esta experiencia transformadora junto a AETH.**



MAYLIN ESCALA
Consultora de Young Líderes
y Medios Digitales



La **educación teológica y el desarrollo del liderazgo cristiano atraviesan una etapa de transformación**. Los desafíos que enfrentan las iglesias y las comunidades requieren líderes capaces de responder con conocimiento, discernimiento, sensibilidad cultural y una profunda comprensión de los contextos en los que sirven. En este escenario, la preparación de líderes demanda enfoques más accesibles, contextualizados y conectados con las realidades de quienes ejercen el ministerio y el servicio cristiano.

Con esta visión **surge el Centro de Excelencia y Liderazgo, una iniciativa de AETH orientada a fortalecer el liderazgo hispano dentro de las iglesias, mediante oportunidades de aprendizaje, desarrollo y acompañamiento** que respondan a las necesidades de la iglesia y de las comunidades a las que sirve.

El **Centro nace de la experiencia y la visión desarrolladas a través del Hispanic Leadership Hub, responsabilidad que AETH asumió dentro del Faith and Leadership Collaborative (FLC)**. Este Hub fue concebido para ofrecer apoyo contextualizado a líderes hispanos mediante programas enfocados en fe, liderazgo e impacto social, tomando en consideración las realidades de las comunidades hispanas multilingües y multigeneracionales. A partir de ese trabajo, el Centro amplía esta visión y la convierte en una estrategia más amplia y sostenible para el desarrollo de líderes por medio de nuestra gran red.



Su **propósito es acompañar a las personas a lo largo de su trayectoria ministerial y formativa**, facilitando caminos de crecimiento que fortalezcan sus conocimientos, competencias y capacidades de liderazgo. Más que ofrecer actividades aisladas, el Centro buscará conectar oportunidades que permitan a cada persona continuar desarrollándose según sus necesidades, experiencia y etapa de servicio.

Asimismo, **promoverá trayectorias que faciliten la continuidad educativa de quienes desean profundizar su preparación académica y ministerial**. Esto incluye orientar a los participantes en la identificación de oportunidades para continuar estudios en seminarios e instituciones de educación teológica, contribuyendo a la construcción de puentes entre distintas etapas de aprendizaje y desarrollo.

Las **iniciativas del Centro estarán orientadas al fortalecimiento del liderazgo y la predicación, la formación teológica, el desarrollo de capacidades para el servicio, la gestión efectiva de ministerios y organizaciones, y otras áreas relacionadas con el crecimiento** y la sostenibilidad del ministerio cristiano.

A través de esta iniciativa, **AETH reafirma su compromiso con la formación de líderes para el presente y el futuro**. El Centro de Excelencia y Liderazgo aspira a convertirse en un espacio que articule oportunidades de desarrollo, facilite la continuidad educativa y acompañe a las personas en las distintas etapas de su crecimiento y servicio, contribuyendo al fortalecimiento del liderazgo hispano, la iglesia, academia y de las comunidades a las que sirve.

Pendientes a mas detalles, esta nueva iniciativa lanza durante el 2027.

LITZA RIVERA
Directora Asociada para Formación,
Academia y Recursos

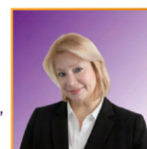

Acelerador Teológico Antioquía

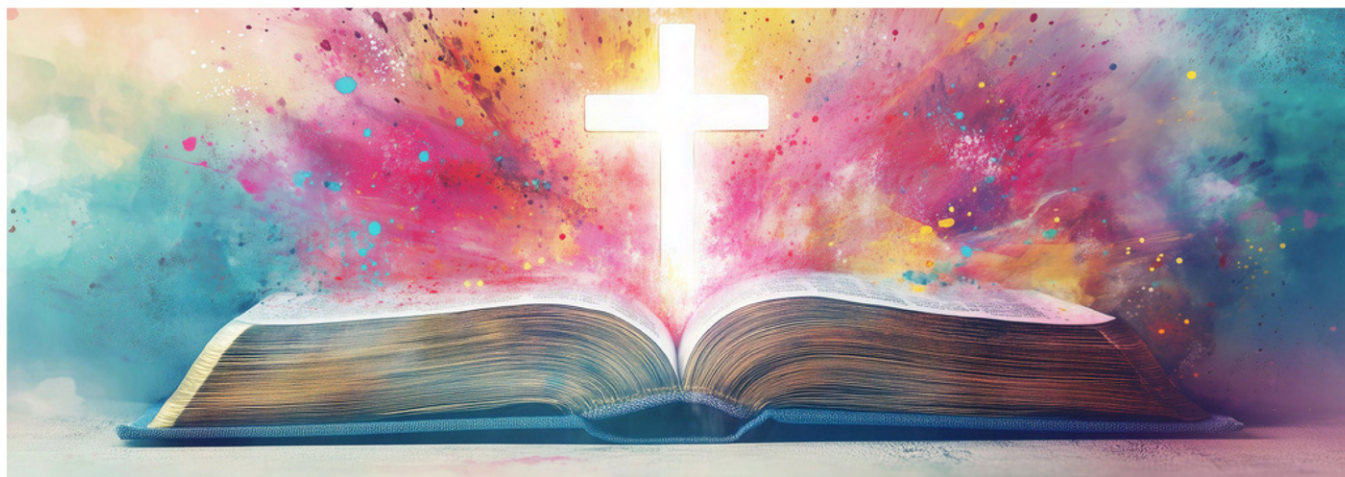

En los últimos años, **el programa Antioquia ha promovido la reflexión teológica hispana mediante iniciativas orientadas al diálogo entre la iglesia, la academia y la comunidad.** Como parte de su evolución, este esfuerzo entra ahora en una nueva etapa con la creación del Acelerador Teológico Antioquía.

Esta iniciativa de **AETH surge para ampliar la capacidad de la educación teológica hispana** de generar conocimiento, desarrollar recursos y propiciar espacios de colaboración. Sobre el fundamento construido por el programa Antioquía, **el Acelerador servirá como un espacio** que catapulta personas, instituciones y comunidades de fe comprometidas con una teología rigurosa, contextualizada y pertinente.

Reconociendo el valor de las experiencias, preguntas y aprendizajes que surgen en la práctica ministerial, **el Acelerador procurará fortalecer los vínculos entre la academia y la iglesia.** A través de iniciativas de investigación, formación, diálogo e intercambio, contribuirá al desarrollo de líderes, docentes, estudiantes e instituciones que sirven en distintos contextos ministeriales, educativos y comunitarios.

Como parte de este esfuerzo, **el Acelerador cultivará capacidades entre docentes y líderes de institutos bíblicos que ya realizan una valiosa labor en la formación de ministros laicos. De manera complementaria a la Biblioteca Digital Pitts, contribuirá al fortalecimiento de la red de institutos bíblicos de AETH** mediante el apoyo a la docencia, la investigación, el desarrollo institucional y la formación de líderes a través de talleres, seminarios web e iniciativas de investigación colaborativa.

A través de esta iniciativa, **AETH reafirma su compromiso con el desarrollo de la educación teológica hispana.** El Acelerador Teológico Antioquia aspira a ser un espacio que impulse conocimiento, colaboración y recursos al servicio de una reflexión teológica sólida, accesible y relevante para la academia, la iglesia y la comunidad.

DANNY ROMÁN
Consultor de Antioquía
y Acelerador





ANTIOQUÍA

FECHA	EXPERIENCIAS DE FORMACION	LUGAR - MODALIDAD
27 de agosto, 3, 10 y 17 de septiembre	Tertulias Pastorales: Hacia una pastoral de la ternura Dr. Harold Segura	Zoom
18-19 de septiembre	Trauma y Teología: La voz de la iglesia, la academia y la comunidad en reflexión y diálogo Recursos: <ul style="list-style-type: none"> • Dr. Marcos Canales - Trauma y Teología: Desde la voz de la iglesia • Dr. Alma Tinoco Ruiz – Trauma y Teología: Desde la voz de la academia • Dr. Jennifer Guerra - Trauma y Teología: Desde la voz de la comunidad 	Northwest Nazarene University 623 S University Blvd Nampa, ID
31 de octubre	Cumbre Revitalizando el Ministerio con las Generaciones Emergentes Recursos: <ul style="list-style-type: none"> • Raquel López • Mónica Ramírez • Prof. Ana M. Cepero • Dra. Ana C. Greller • Diego Rivadeneira • Dr. Harold Segura 	Instituto Bíblico "Rvdo. Juan Figueroa Umpierre Urb. Flamingo Terrace 1990 Calle Marginal Bayamón, PR



Asociación para la Educación Teológica Hispana

ANIVERSARIO
RAICES Y HORIZONTES

TERTULIAS PASTORALES

HACIA UNA PASTORAL DE LA TERNURA

RECURSO INVITADO:
DR. HAROLD SEGURA



 **AGOSTO 27**
SEPT 3, 10, 17

 **HORARIOS:**
7:00PM
HORA DEL ESTE

COSTOS:
\$10 USD SIN MEMBRESIA
\$5 USD MIEMBROS



REGISTRO

#SomosAETH  Conoce más → aeth.org | [f](https://www.facebook.com/aeth.org) [@](https://twitter.com/aeth_org) [i](https://www.instagram.com/aeth_org) [y](https://www.youtube.com/aeth_org) [in](https://www.linkedin.com/aeth_org) [t](https://www.tiktok.com/aeth_org) [v](https://www.youtube.com/aeth_org) [e](https://www.youtube.com/aeth_org) [s](https://www.youtube.com/aeth_org)

35 años sembrando raíces y construyendo horizontes

Con motivo de la celebración del 35.º aniversario de AETH, les invitamos a acompañarnos en el 18.º Encuentro Bienal de la Asociación para la Educación Teológica Hispana (AETH), Raíces y Horizontes, que se llevará a cabo en Columbia Theological Seminary, en Decatur, Georgia. Será un evento híbrido en donde cada participante podrá asistir en persona o virtualmente, del 15 al 17 de octubre de 2026.

Este es el espacio donde celebramos nuestras raíces y cultivamos nuevos horizontes. Hace treinta y cinco años nos reunimos en Decatur para imaginar el futuro de la educación teológica hispana. Este año regresamos a ese lugar sagrado donde aquellos sueños echaron raíces y florecieron, abriendo nuevos horizontes de esperanza, innovación y servicio fiel para las generaciones venideras.

Contaremos con la participación de 22 distinguidos académicos, profesionales y líderes que nos guiarán en espacios de reflexión, diálogo y aprendizaje mientras honramos nuestro pasado, nos comprometemos con el presente y vislumbramos el futuro de la educación teológica hispana.

Les invitamos a celebrar con nosotros este hito histórico mientras continuamos siendo fieles administradores del legado sagrado que Dios nos ha confiado para las generaciones venideras.



The banner features a gradient background from orange to purple. On the left, it displays the AETH logo, the 35th anniversary logo, and the event title 'Bienal 2026 RAICES Y HORIZONTES'. Below the title, it states the dates '15 al 17 de octubre de 2026' and the location 'Columbia Theological Seminary Decatur, GA'. On the right, the text 'REGÍSTRATE HOY EVENTO HÍBRIDO' is prominently displayed in white and yellow. Below this, it says 'Aprovecha el Descuento de Early Bird y regístrate hoy:' followed by a QR code. At the bottom left, there are social media links for 'aeth.org' and 'aeth.org'. At the bottom right, the hashtag '#SomosAETH' is visible.

JEREMY VILLOCH
Servicios de Apoyo Administrativo para
Programas y Subvenciones / Asistente Bienal



Conoce los *recursos* de la Bienal 2026



ORADORES PRINCIPALES:



PROF. ANA M. CEPERO
ACADEMIA



DR. DANIEL RUARTE
IGLESIA



PROF. JEFFREY BAMACA
COMUNIDAD

PREDICADOR INVITADO:



DR. VICTOR ALOYO
PREDICADOR

TALLERISTAS:



DR. ALEXIA SALVATERRA



DR. DANNY SANTIAGO



REV. DEBORAH ORTIZ



DR. ELIZABETH CONDE-FRAZIER



DR. ELIZABETH TAMEZ



DR. FRANK YAMADA



DR. HAROLD SEGURA



INGRID DELGADO



LCDO. JAVIER PEREZ



DR. JAVIER VIERA



DR. JUSTO GONZALEZ



DR. LESLIE DIAZ



REV. LORI TAPIA



REV. MARCOS CANALES



DR. OCTAVIO ESQUEDA



DR. PETER RIOS



DR. PHILIP DEARBORN



DR. RICHARD SERRANO

Participa de nuestra Bienal y se parte de la encrucijada entre la Academia, Iglesia y Comunidad donde aprendemos y somos transformados.

Encuentro: El Quehacer Teológico Latinoamericano - Pasado, Presente y Futuro



Del 26 al 28 de mayo de 2026, la **Asociación para la Educación Teológica Hispánica (AETH)** y el **Seminario Internacional Teológico Bautista (SITB)** celebraron en Buenos Aires, Argentina, el encuentro **El Quehacer Teológico Latinoamericano: Pasado, Presente y Futuro**. La actividad reunió a **212 participantes** en un espacio de reflexión, diálogo e intercambio académico dedicado a examinar la trayectoria de la teología latinoamericana, los desafíos actuales y las oportunidades para el futuro.

El primer día estuvo dedicado a la memoria histórica y al desarrollo del pensamiento teológico latinoamericano. Las conferencias y paneles exploraron cómo la teología en América Latina ha sido moldeada por procesos de recepción crítica, adaptación y resignificación misionera, así como por el diálogo continuo entre el Sur y el Norte Global. **Las conversaciones resaltaron la importancia de reconocer tanto las contribuciones históricas recibidas como la capacidad de las comunidades latinoamericanas para generar respuestas teológicas propias.**

El **segundo día se enfocó en las tendencias contemporáneas** que influyen en la educación teológica y la vida de la iglesia. Las discusiones destacaron la importancia de la contextualización, el discernimiento comunitario, la valoración de voces tradicionalmente marginadas y la necesidad de superar enfoques binarios o reduccionistas para responder a la complejidad de los contextos actuales. **Los participantes reflexionaron sobre cómo formar líderes con profundidad espiritual, pensamiento crítico y sensibilidad pastoral para servir a sus comunidades.**

El **tercer día estuvo dedicado a considerar los desafíos y oportunidades que marcarán el futuro de la educación teológica.** El tercer día estuvo marcado por la participación de jóvenes líderes emergentes y estudiantes del SITB, quienes alzaron su voz para compartir sus reflexiones, proyectos e iniciativas en torno a la misión de la iglesia, el liderazgo y la formación teológica. **Sus presentaciones evidenciaron el compromiso de las nuevas generaciones con el servicio cristiano** y con la búsqueda de respuestas relevantes para los desafíos de nuestro tiempo. Las conversaciones resaltaron la importancia de fortalecer espacios donde las nuevas generaciones puedan contribuir activamente al desarrollo del pensamiento teológico y a la vida de la iglesia.

El encuentro concluyó reafirmando el valor del diálogo, la cooperación y el aprendizaje mutuo para el fortalecimiento de la educación teológica en América Latina.

LITZA RIVERA
Directora Asociada para Formación,
Academia y Recursos



Más de 30,000 personas alcanzadas a través de nuestras redes sociales durante el primer semestre del 2026

Durante los primeros seis meses de 2026, hemos sido testigos del fruto de un esfuerzo colectivo sostenido por el equipo de AETH, nuestros colaboradores y programas formativos. Juntos, hemos acompañado a líderes, fortaleciendo instituciones y servido a comunidades de diversos contextos.

A través de encuentros, procesos de formación, espacios de diálogo, iniciativas académicas y acompañamiento ministerial, continuamos fortaleciendo capacidades, ampliando oportunidades de aprendizaje y afirmando el llamado de quienes sirven fielmente a la iglesia y a la comunidad hispana.

Historias que reflejan el impacto.

UNA VOZ PREDICADORA RENOVADA

En **Latidos: El Ritmo de la Palabra y Voz Encarnada**, celebrado en Chicago como parte de **Predicación Transformadora**, los participantes reflexionaron sobre cómo la predicación nace no solo del estudio bíblico, sino también de la historia, cultura y memoria de un pueblo.

Una participante expresó:

El taller me ayudó a recordar la importancia de mi experiencia y la experiencia de mi gente para la predicación." El resultado fue una renovada conciencia de que Dios también forma voces fieles, contextualizadas y transformadoras desde la experiencia de las comunidades.

Seguimos creyendo que cuando líderes e instituciones son acompañados, la iglesia se fortalece y las comunidades florecen. Gracias por caminar junto a esta misión que continúa formando líderes con visión, fidelidad y esperanza para las generaciones presentes y futuras.

Con gratitud,

Equipo de AETH

**ESCANEA EL
CÓDIGO QR Y FORMA
PARTE DE ESTE IMPACTO**



SHAILA MUÑOZ
Consultora de Crecimiento y
Recaudación de Fondos



Únase al Podcast ECOS Todos los Lunes a las 5:00 PM EST

Le invitamos a acompañarnos al Podcast ECOS, un espacio de conversación teológica donde exploramos diversos temas relacionados con la fe en acción. Suscríbete

Suscríbete en Youtube: Youtube.com/@SomosAETH

Disponible en formato de audio:

Apple Podcast: Ecos de AETH

Spotify :ECOS de Aeth

Le invitamos a suscribirse y ser parte de la conversación:

podcast
ecos

Disponible en esta plataformas

YouTube | Facebook | Instagram | Listen on Spotify

Conoce más → aeth.org | [f](#) [@](#) [X](#) [▶](#) aeth.org

ANTIOQUIA
by AETH

#SomosAETH

No pierda esta oportunidad de aprender, reflexionar y dialogar con voces de toda la comunidad de AETH.
¡Esperamos conectarnos con usted cada lunes!

¿Ya accediste nuestro White Paper: Explorando el voto latino

Deseamos que tengas la oportunidad de leer, interactuar y compartir este importante recurso que se suma al diálogo nacional desde una perspectiva teológica e integral.

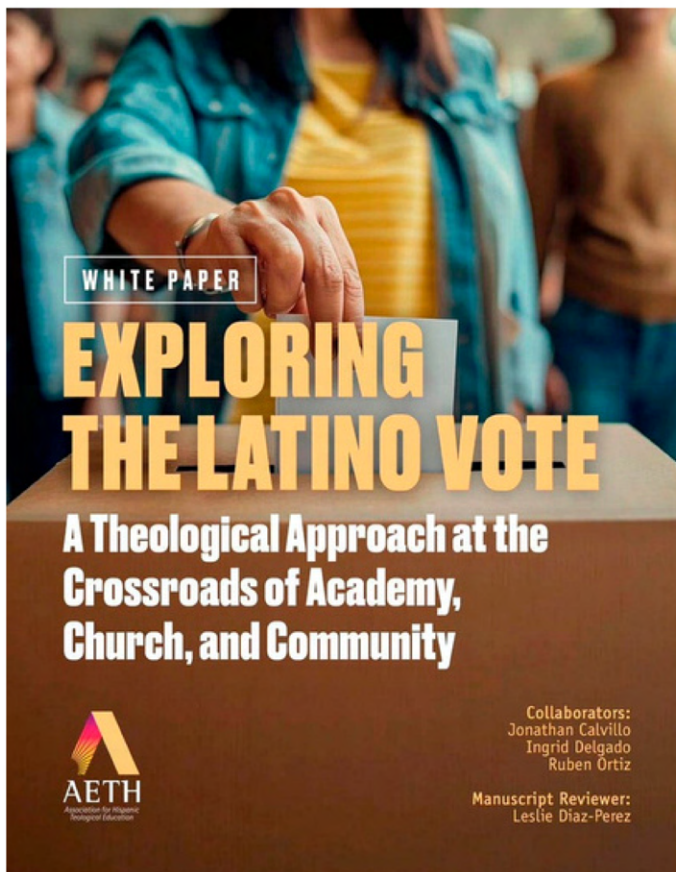

*Si aún no has
logrado acceso,
puedes escanar
el CÓDIGO QR*



con la colaboración de:



NORTHWEST
NAZARENE UNIVERSITY

Trauma y Teología:

La voz de la iglesia, la academia
y la comunidad en reflexión y diálogo

RECURSOS INVITADOS:



Rev. Marcos Canales
Trauma y Teología:
Desde la voz de la
iglesia



Dra. Alma Tinoco Ruiz
Trauma y Teología:
Desde la voz de la
academia



Dra. Jennifer Guerra
Trauma y Teología:
Desde la voz de la
comunidad

REGISTRO:



Northwest Nazarene University
623 S University Blvd
Nampa, Idaho



18 Y 19 SEPTIEMBRE
Viernes - 5:30 pm MST
Sábado - 8:00 am MST



\$10 miembros
\$20 no miembros

*Beca de \$600 USD para miembros activo de AETH o
estar dispuesto(a) a que el costo de membresía sea
descontado del incentivo.*

Para más información escribir a: info@aeth.org

Learn more → aeth.org | [f @X aeth.org](https://www.facebook.com/aeth.org)

#WeAreAETH



PROGRAMA DE INCENTIVO EDUCATIVO PASTORAL DE VERANO 2026

Apoyando a pastores, matrimonios en liderazgo pastoral y grupos pastorales de 3 o más pastores en **actividades educativas o formativas.**



Fecha límite para solicitar:

viernes, 17 de julio de 2026



Notificación de resultados: En o antes del viernes, 14 de agosto de 2026



Emisión de incentivos: En o antes del viernes, 18 de septiembre de 2026

Conoce más → aeth.org | [f](#) [@](#) [X](#) [aeth_org](#)

#SomosAETH

BOOK STORE

Visita nuestra librería y descubre tu próxima gran aventura literaria.

Conoce más → aeth.org | [f](#) [@](#) [X](#) [▶](#) [aeth_org](https://aeth.org)

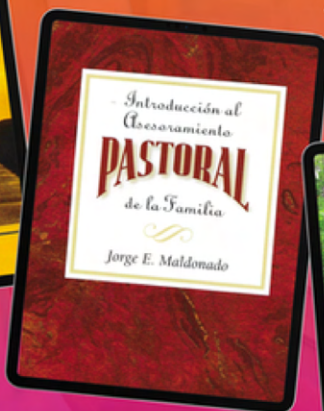
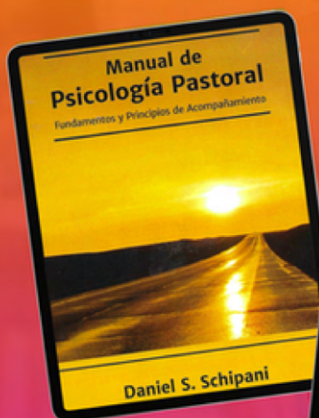

LIBRERÍA DIGITAL DE AETH

Escanea el QR Code y conoce
las nuevas riquezas literarias
que te ofrecemos:

lzortiz@aeth.org
407-773-1234



Conoce más → aeth.org | [f](#) [@](#) [X](#) [▶](#) [aeth_org](https://aeth.org)

#SomosAETH